

生命的 承擔

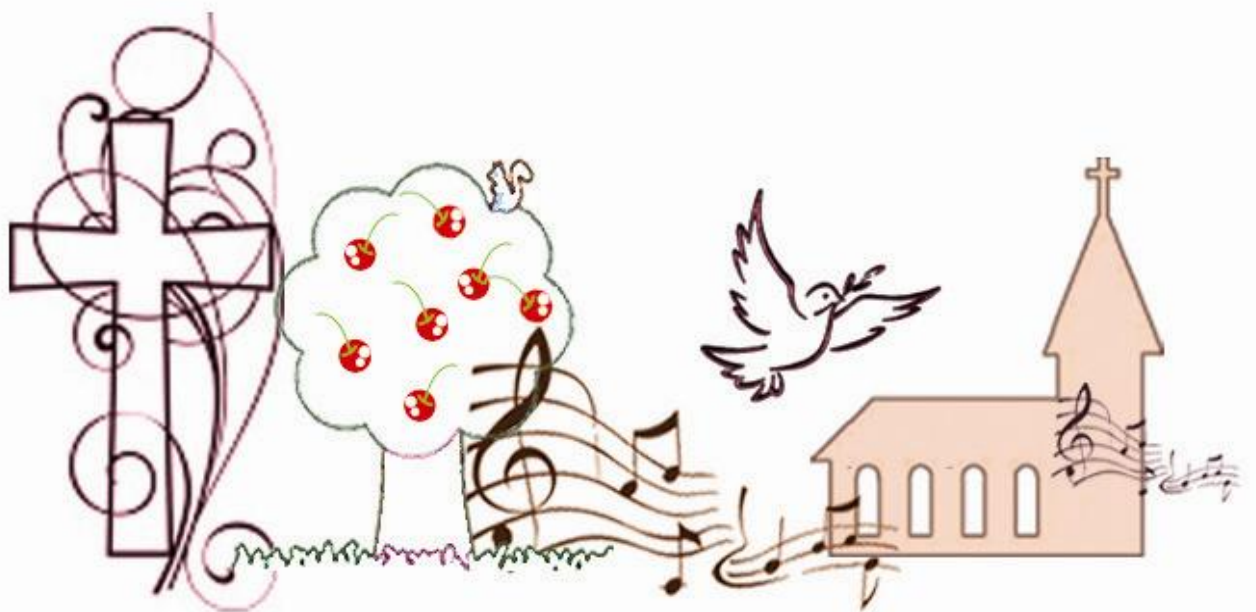

「各人要照所得的恩賜彼此服事，
作神百般恩賜的好管家。」
(彼得前書 4：10)



基督教福音聯合會宗聖堂
主日崇拜週刊：2011年8月21日

地址：九龍深水埗青山道 142 號順發居二樓 A-E 室(全層)

電話：2363-9987 / 2408-9595 傳真：3011-5044

電郵：chungshingchurch@yahoo.com.hk

網址：<http://www.ueml.org.hk>

同工：張福民牧師、鄭秀貞牧師、陳慧賢姑娘

同工手電：鄭秀貞牧師(6891-3823) / 陳慧賢姑娘(9100-4094)

主日崇拜時間：上午十一時正

主日學時間：上午九時三十分

崇拜程序（八月份第三主日）

主 席 :	李敏慧執事	講 員 :	鄭秀貞牧師
詩歌敬拜 :	敬拜小組	司 琴 :	余玉珍姊妹
當值執事 :	馬美夏執事		
招 待 :	林淑貞姊妹	柯舉偉弟兄	
司 事 :	柯杏花姊妹	陳瑞萍姊妹	
音 響 :	鄭家俊執事	柯家紈姊妹	
兒童崇拜 (P4-P6) :	陳雪君執事		
兒童崇拜 (P1-P3) :	雷淑嫻姊妹		

- | | | | | | | |
|-----|------|-------|--|-------|-------|-----|
| 1. | 默 禱 | ----- | 主 在 聖 殿 中 | ----- | 眾 坐 | |
| 2. | 宣 召 | ----- | 祢是我的神，我要稱謝祢！
祢是我的神，我要尊崇祢！
你們要稱謝耶和華，
因 祢 本 為 善；
祢的慈愛永遠長存！ | ----- | 眾 坐 | |
| 3. | 祈 禱 | ----- | 主 | 席 | ----- | 眾 立 |
| 4. | 詩歌敬拜 | ----- | 敬 拜 小 組 | ----- | 眾 立 | |
| 5. | 讀 經 | ----- | 路 加 福 音 5 : 3 6 - 3 9 | ----- | 眾 坐 | |
| 6. | 講 道 | ----- | 講 題 : 新 酒 新 皮 囊 | ----- | 眾 坐 | |
| 7. | 奉 獻 | ----- | 《 335 首 - 開我的眼睛 》 | ----- | 眾 坐 | |
| 8. | 謝 禱 | ----- | 主 | 席 | ----- | 眾 立 |
| 9. | 報 告 | ----- | 鄭 秀 貞 牧 師 | ----- | 眾 坐 | |
| 10. | 讚 美 | ----- | 《 讚 美 一 神 》 | ----- | 眾 立 | |
| | | | 「讚美一神萬福之源，天下生靈都當頌言，
天上萬軍也讚主名，同心讚美父子聖靈。」 | | | |
| 11. | 祝 福 | ----- | 鄭 秀 貞 牧 師 | ----- | 眾 立 | |
| 12. | 殿 樂 | ----- | 交 通 分 享 | ----- | 眾 坐 | |
-

請於聚會期間把手機及傳呼機關掉或調校為震動功能，
好讓會眾能在安靜中，敬虔地參與敬拜。多謝合作。

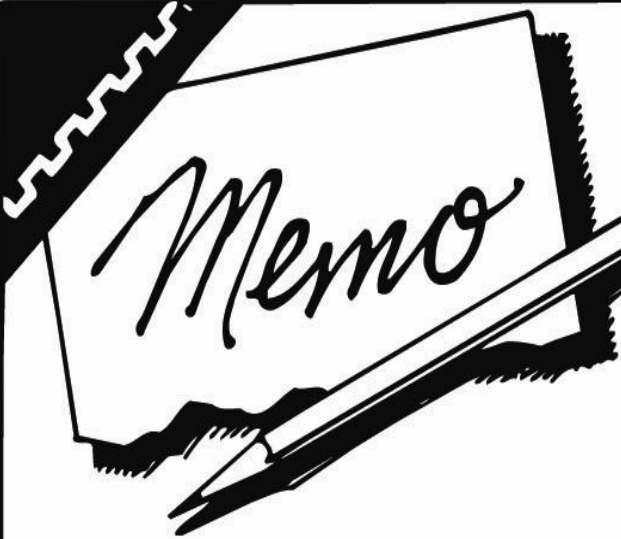

筆記

講題：新酒新皮囊
經文：路加福音 5:36-39

引言：

(一)

(二)

(三)

總結：生活應用

家事報告

1. 聖歌團練詩

今天及下主日崇拜散會後有聖歌團練詩，請各詩班員留意。

2. 六十五周年堂慶籌委小組開會

今天崇拜散會後有 65 周年堂慶籌委小組開會，請各委員留步。

3. 迦勒團契

今天下午 2:30 有迦勒團契，週序：「雪君之旅」，請各迦勒團團友準時出席。

4. 團契合團日

下主日下午 2:00-4:00 有「團契合團日」，內容有詩歌、信息分享、遊戲及茶點，歡迎所有弟兄姊妹出席參與。

5. 培靈奮興會

本堂定於 9 月 10 日(六)，晚上 7:30-9:30 舉辦「培靈晚會」，邀請了香港伯特利教會慈光堂 - 陸劍雄牧師為講員，請眾人預備心出席聚會。

每週代禱事項

8月21日 - 8月27日



每日請用五分鐘代禱



日期	禱告事項	代禱後請(✓)
8月21日 星期日	為中國內地的通脹祈禱 ◆ 求主平定內地的通脹，止住過劇的不良影響，好讓內地的經濟發展能成為各地的祝福 ◆ 為著內地經濟力較差的百姓祈禱，求主在他們的生活中開出路，供應他們每日所需	
8月22日 星期一	為「65週年堂慶暨獻堂禮」祈禱 ◆ 為早上的崇拜及下午的聚會祈禱，求主大大與我們同在，用祂自己大能的話語充滿我們 ◆ 為當日的講員祈禱，求主賜下祂自己的信息，亦為其他的司職人員祈禱，求主賜下服侍祂的能力	
8月23日 星期二	為馬美夏執事祈禱 ◆ 為美夏執事祈禱，為著美夏的事奉、工作、健康祈禱，求主「昌大」的福臨到她生活中不同的層面 ◆ 為著美夏未信主的家人祈禱，求主的救恩早日臨到他們中間	
8月24日 星期三	為每週的「安得烈團契」祈禱 ◆ 為每週的聚會祈禱，為著各團友在每次的聚會都經歷到主的同在，及得著生命的教導祈禱 ◆ 為負責成人及幼童的導師祈禱，求主大大加能賜力給她們，叫她們的事奉先得到主的祝福	
8月25日 星期四	為香港十八區的「黃大仙區」祈禱 ◆ 求主復興的火臨到區內眾教會，使用她們成為主的利器，破除區內一切的黑暗勢力、迷信轄制 ◆ 為區內 45 萬多居民祈禱，求主的真光照進他們的生命，叫他們能離開黑暗，進入光明	
8月26日 星期五	為中學生及小學生祈禱 ◆ 為著他們在新一個學年的開始祈禱，求主賜下新的心及新的靈，讓他們在新一學年中緊緊倚靠主 ◆ 求主祝福各人的學業，讓各人在學業上都能榮耀神	
8月27日 星期六	為明日主日崇拜祈禱 ◆ 為講員（陳慧賢姑娘）祈禱，求主使用陳姑娘的信息及生命 ◆ 為主席（陳雪君執事）、敬拜隊、及其他司職人員祈禱，求主使用各人的服侍，亦賜下所需恩賜	

每月金句

「這律法書不可離開你的口，總要晝夜思想，好使你謹守遵行這書上所寫的一切話。如此，你的道路就可以亨通，凡事順利。」

(約書亞記 1:8)

上主日奉獻		八月份奉獻累積總數
主日獻金 :	\$ 1,886.00	\$54,704.00
十一奉獻 :	\$ 18,406.00	
感恩奉獻 :	\$ 11,550.00	
獻堂 :	\$ 5,000.00	
合共 :	\$ 36,842.00	

2011年「獻堂感恩奉獻」累積金額		
獻堂目標奉獻	認獻金額	超額款項撥作 教會發展基金
\$125,000	\$141,100	+\$16,100

本主日鮮花	
插花 : 陳瑞萍姊妹	獻花 : 林美娟姊妹

下主日司職人員	
主席 :	陳雪君執事
講員 :	陳慧賢姑娘
司琴 :	柯家純姊妹
當值執事 :	馬美夏執事
招待 :	連金明弟兄 柯舉偉弟兄
司事 :	柯杏花姊妹 劉倩婷姊妹
音響 :	柯小蓮執事 柯家紈姊妹
插花 :	陳瑞萍姊妹
兒童崇拜 :	(P4-P6 班) : 文偉雄弟兄
	(P1-P3 班) : 溫碧霞姊妹

13/08/11 至 19/08/11 各項聚會人數

主日崇拜	出席人數	團契/其他	出席人數
總人數	107	祈禱會	15
成人	90	約拿單團契	11
幼童	7	但以理團契	10
兒童/兒童崇拜	10	安得烈團契	10
		彌迦團契	10
主日學	50		

14/08/11 主日學及信徒裝備課程出席人數

幼稚班 : 1人	初小班 : 5人	高小班 : 8人	中學班 : 4人
保羅書信 : 8人	天國文化 : 7人	喜樂班 : 7人	耶穌的比喻 : 10人

與神同行、與神同工

聖經中第一個「與神同行」的人是以諾，創 5:22-24「以諾活到六十五歲，生了瑪土撒拉。以諾生瑪土撒拉之後，與神同行三百年，並且生兒養女。以諾共活了三百六十五歲。以諾與神同行，神將他取去，他就不在世了。」；以諾在世上與神同行三百年。與神同行就是與神同心，行神所要他行的，說神要他說的，想神要他所想的，除神以外沒有別的愛慕。

與神同行的人是怎樣的人呢？他是一個心存謙卑的人，清楚神創造他的目的，也相信神的道路和意念是完全高超過自己道路和意念。他明白到緊緊的跟隨神使他更認識神、並與神建立美好關係；他會發覺到生命最重要的是什麼，最需要的又是什麼，他就會寸步不離的與神同行。另外與神同行的人是不順從惡人的計謀，不站罪人的道路；不坐褻慢人的座位；他不會與世人同流合污的。

當保羅遇上耶穌的時候，他的人生旅途就改變了，昔日他敵對基督徒、改變後他熱心傳福音，縱使被關在獄中，仍帶著喜樂，宣稱耶穌基督就是他的至寶，並指出與主同在，好得無比。他見證說：「不但如此，我也將萬事當作有損的，因我以認識我主基督耶穌為至寶，我為祂已經丟棄萬事，看作糞土，為要得著基督。」我們看到保羅不但與神同行、他與神同工！

我們要天天與神同行、就會與神同工，我們站在與神同工的原則、立場上不以個人為中心乃以神為中心。特別在教會裡一起服事的一群，要彼此同心、同行、同工、為主作見證！

鄭秀貞牧師

團契聚會

日期	時間	內容	主席 / 負責人
8月27日(六)	下午 2:30	約拿單團契 - 有來有往	負責：吳樂兒
		但以理團契 - 天降甘霖 2	領詩：羅芷芊 負責：張靖雯
		安得烈團契 - 禱告週	負責：鄭牧師
8月28日(日)	下午 2:00	彌迦團契 - 團契合團日	領詩：柯家純/吳國鋒

聚會預告

日期	時間	內容	主席 / 負責人
8月28日(日)	下午 2:00-4:00	團契合團日	團契部
9月10日(六)	晚上 7:30	培靈晚會 地點：本會禮堂 講員：陸劍雄牧師	教牧同工

聚會時間表

每主日早上 9 時 30 分	主日學
每主日早上 11 時正	主日崇拜
每週三晚上 7 時 30 分	祈禱會
每週六下午 2 時 30 分	約拿單(兒童)團契
每週六下午 2 時 30 分	但以理(中學生)團契
每週六下午 2 時 30 分	安得烈(家庭)團契
每主日下午 2 時正	彌迦(青年)團契
每月第三主日下午 2 時 30 分	迦勒(成人)團契
每月第一週六早上 10 時正	以諾(長者)團契